

FleksolDecor



®

SUPRATEN

Vopsea hidroizolantă structurată
Краска гидроизоляционная структурная

FleksoDecor

Vopsea hidroizolantă structurată



No 2



No 4



No 5

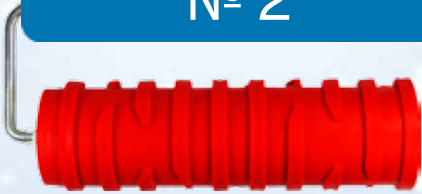

No 6



No 8



No 9



FleksoDecor

Краска гидроизоляционная структурная



№ 10



№ 11



№ 12

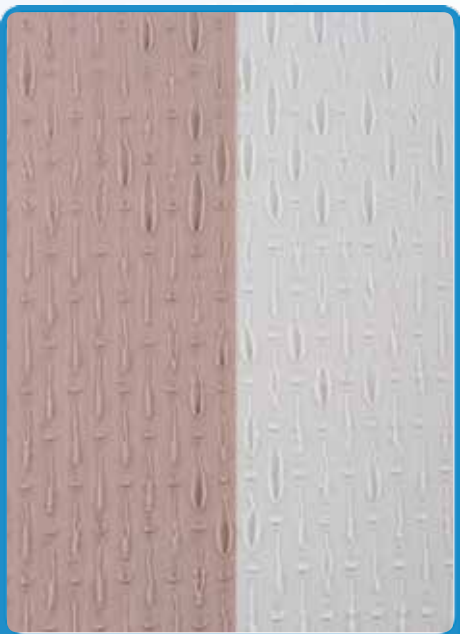
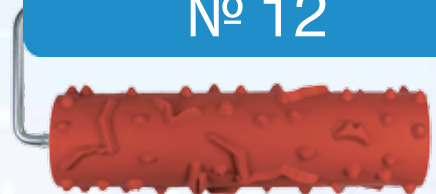

№ 13



№ 14



№ 15

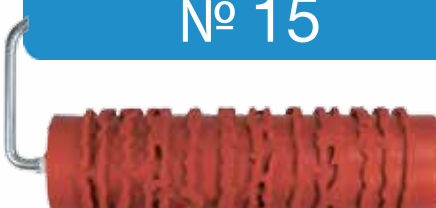

FleksoDecor

Vopsea hidroizolantă structurată



No 16

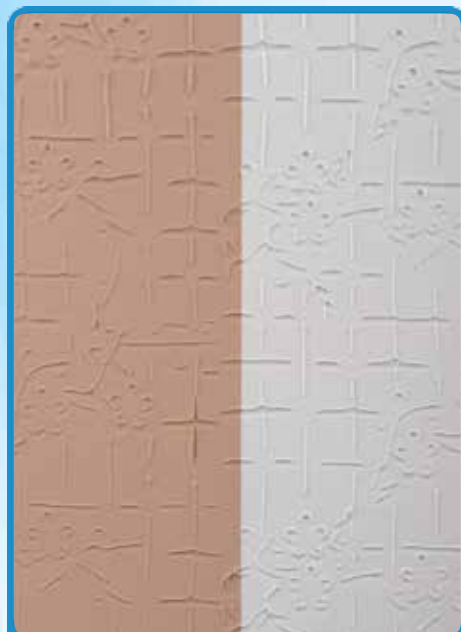

No 17



No 18

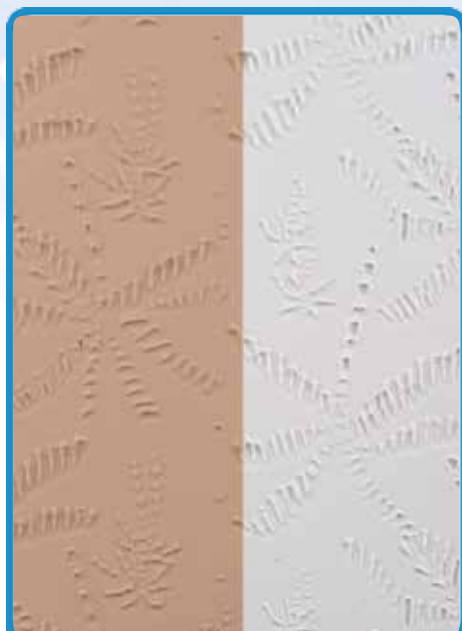

No 19



No 20



No 22



FleksoDecor

Краска гидроизоляционная структурная

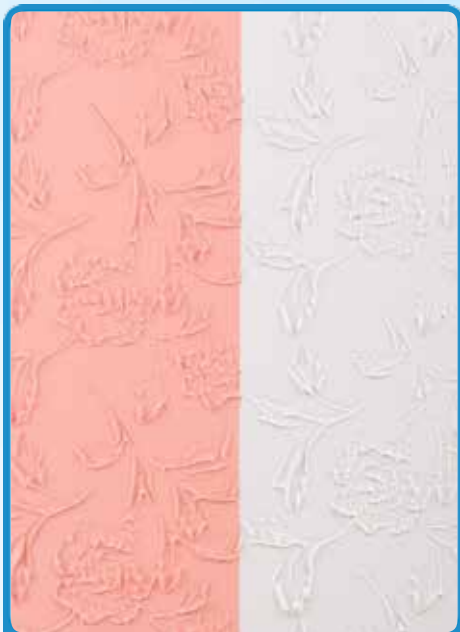

№ 23



№ 24



№ 26



№ 27



№ 28

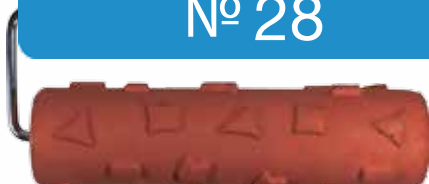

№ 29



FleksoDecor

Vopsea hidroizolantă structurată



Nº 30



Nº 31



Nº 32



Nº 35



Nº 36



Nº 38



FleksoDecor

Краска гидроизоляционная структурная



№ 40



№ 41



№ 42

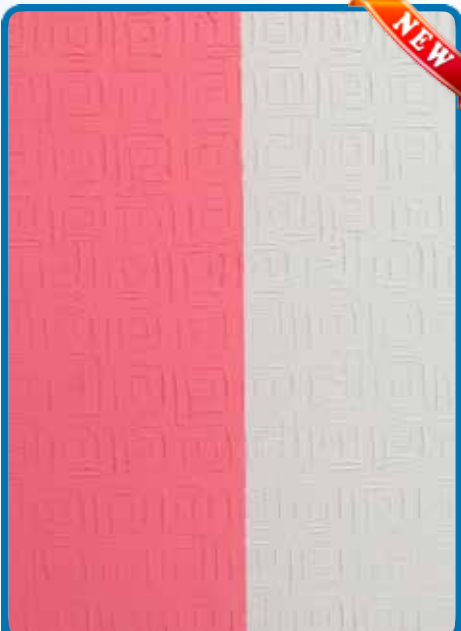

№ 43

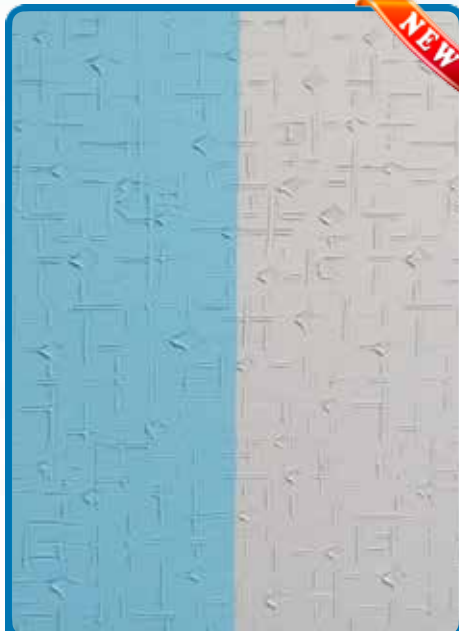

№ 44



FleksoDecor

Vopsea hidroizolantă structurată

Lucrări executate cu vopseaua FleksoDecor
Работы выполненные краской FleksoDecor



FleksoDecor

Краска гидроизоляционная структурная

Lucrări executate cu vopseaua FleksoDecor
Интерьеры выполненные краской FleksoDecor



COMPOZIȚIE: Hidroemulsie acrilică, plastifianți, umpluturi speciale, aditivi.

CULOARE: Albă. Se poate nuanța cu vopsea concentrată COLER sau cu ajutorul sistemului de nuanțare computerizat SupratenColor.

AVANTAJE: Hidroizolație elastică; putere de acoperire mare; impermeabilă la apă; posibilitate de a obține structura dorită.

Gata de utilizare.

Pentru lucrări de interior și exterior.

DOMENIU DE UTILIZARE: Se utilizează pentru lucrări de finisaj decorativ, la interior și exterior, pe suprafețe de origine minerală: beton, cărămidă, tencuieli de ipsos sau ciment etc. Prezintă proprietăți de hidroizolare, dă posibilitatea de a executa lucrări decorative. Se recomandă pentru utilizare în încăperi cu nivel de umiditate ridicat: pereți de capăt și de colț, subsoluri și demisoluri, camere de baie, bazine, saune etc. Gradul înalt de elasticitate garantează lipsa de microfisuri pe suprafețe, chiar dacă formarea lor are loc în procesul de exploatare, după aplicarea vopselei FLEKSODECOR. De asemenea, poate fi folosită pentru umplerea microfisurilor.

PREGĂTIREA SUPRAFETEI DE BAZĂ: Suprafața-suport trebuie să fie rezistentă, uscată și curată. Suprafața-suport se tratează, în prealabil, cu amorsă-grund SUPRATON-EXTRA, apoi, în mod obligatoriu, cu amorsă-grund GLETA.

MOD DE APLICARE: Înainte de aplicare, vopseaua se agită intens timp de 1–2 min. Vopseaua se aplică din abundentă cu o rolă moale, apoi cu o rolă de poliuretan se întinde într-o singură direcție. Structura dorită se formează în funcție de desenul și rigiditatea rolei. Opțional, poate fi diluată cu amorsă-grund SUPRATON EXTRA. Vasele și sculele se spală cu apă caldă și săpun imediat după întrebuințare.

ATENȚIE! Lucrările se vor efectua la temperatura cuprinsă între +5°C și +25°C. Materialul nuanțat în câteva căldări, utilizat pe o singură suprafață, se amestecă în prealabil într-un singur recipient.

CONSUM NORMAL: 0,8–1,6 kg/m², în funcție de tipul și starea suprafeței.

USCARE: Maximum 12 h, în funcție de grosimea stratului și umiditatea aerului, la temperatura de +20°C.

DEPOZITARE: Se păstrează în ambalaj ermetic original, la temperatura cuprinsă între +5°C și +25°C, în spații uscate și ferite de razele solare.

TERMEN DE VALABILITATE: 18 luni.

Produs pe baza ingredientelor și a tehnologiilor avansate ale companiilor germane.

СОСТАВ: Акрилатная водоэмульсия, пластификаторы, специальные наполнители, аддитивы.

ЦВЕТ: Белый. Колеруется концентрированной краской COLER или колеровочной машиной по системе SupratenColor.

ПРЕИМУЩЕСТВА: Эластичная гидроизоляция; плотная укрывистость; водоотталкивающая; возможность уникальной структуры.

Готова к применению.

Для внутренних и наружных работ.

ОБЛАСТЬ ПРИМЕНЕНИЯ: Применяется для декоративной отделки, наружных и внутренних минеральных поверхностей: бетон, кирпич, штукатурка гипсовая, цементная и т.д. Обладает свойствами самостоятельной гидроизоляции, а также возможностью выполнения декоративных работ. Рекомендуются для применения в помещениях с повышенным уровнем влажности: торцевые и угловые стены, подвалы, цокольные помещения, ванные комнаты, бассейны, сауны и т.д. Высокая эластичность гарантирует отсутствие микротрещин на поверхностях, даже если их образование происходит в процессе эксплуатации после нанесения краски FLEKSODECOR. Также может использоваться для заделки микротрещин.

ПОДГОТОВКА ОСНОВАНИЯ: Поверхность должна быть прочной, сухой и чистой. Подготовленная поверхность предварительно обрабатывается грунтовкой SUPRATON EXTRA, затем, обязательно грунтовкой GLETA.

СПОСОБ ПРИМЕНЕНИЯ: Перед нанесением интенсивно перемешать в течение 1–2 минут. Краска наносится обильно при помощи мягкого валика, потом раскатывается в одном направлении поролоновым валиком. В зависимости от рисунка и жесткости валика образовывается желаемая структура. При необходимости можно разбавить грунтовкой SUPRATON EXTRA. Инструменты и тара моются теплой водой с мылом сразу после использования.

ВНИМАНИЕ! Работы проводить при температуре от +5°C до +25°C. Больше одного ведра колерованного материала, при работе на одной плоскости, предварительно перемешать между собой.

НОРМА РАСХОДА: В зависимости от состояния и типа поверхности 0,8–1,6 кг/м².

ВЫСЫХАНИЕ: В зависимости от толщины слоя и влажности воздуха, при температуре +20°C — до 12 часов.

ХРАНЕНИЕ: Хранить в герметичной фирменной таре, при температуре от +5°C до +25°C, в сухих и защищенных от солнечных лучей местах.

СРОК ГОДНОСТИ: 18 месяцев.

Изготовлено с использованием ингредиентов и передовых технологий ведущих фирм Германии.

Metoda de aplicare Метод нанесения



Pregătirea suprafeței de bază cu grund alb cu cuarț GLETA

Подготовка основания кварцевой грунтовкой GLETA



Aplicarea vopselei FLEKSODECOR cu ajutorul driștei de inox

Нанесение краски FLEKSODECOR при помощи терки из нержавеющей стали



Structurarea vopselei FLEKSODECOR cu trafaletul

Структурирование краски FLEKSODECOR при помощи валика

Instrumente necesare Необходимые инструменты



Drișcă din inox

Терка из нержавеющей стали



Bidinea

Кисть



Trafalet

Структурный валик

Materiale necesare Необходимые материалы



Vopsea hidroizolantă structurată FLEKSODECOR

Краска гидроизоляционная структурная



Amorsă-grund cu pătrundere adâncă SUPRATON EXTRA

Глубоко проникающая грунтовка



Grund alb cu cuarț GLETA

Грунтовка кварцевая белая



SUPRATEN S.A.
mun. Chişinău, str. Petricani, 84, MD-2059
mun. Chişinău, str. Meşterul Manole, 14/1, MD-2044
Tel.: (+373) 22 268 - 000, E-mail: office@supraten.md
www.supraten.md